Ministerio de Educación
Guatemala

REGISTRO FOTOGRÁFICO
PROGRAMA DE MANTENIMIENTO DE EDIFICIOS ESCOLARES PÚBLICOS

PRA-FOR-123
Versión 1

SITUACIÓN DEFICIENCIAS DETERMINADAS PREVIO [ ] DURANTE [X] POSTERIOR [ ]

DEPARTAMENTO:	Baja Verapaz	MUNICIPIO:	Cubulco
NOMBRE DEL ESTABLECIMIENTO:	EORM	DIRECCIÓN DEL ESTABLECIMIENTO:	Caserío Las Viudas
CÓDIGO DEL ESTABLECIMIENTO:	15-04-1214-43	FECHA:	

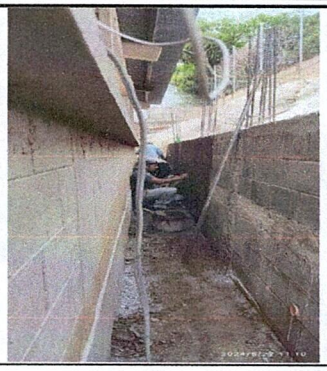

Foto1:

Foto 2:

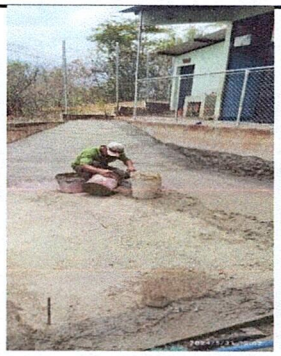

Foto 3:

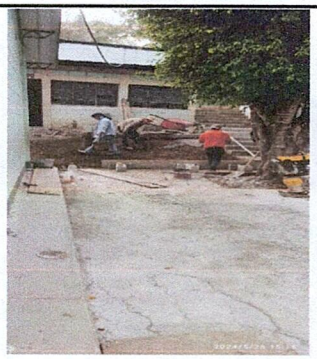

Foto 4:

Foto 5:

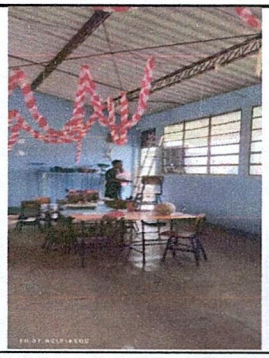

Foto 6:

Firma y sello del Presidente de la OPF

CASERIO LAS VIUDAS, CUBULCO, B.V.
Consejos Educativos
MINISTERIO DE EDUCACIÓN
ESCUELA OFICIAL RURAL MIXTA

Firma y Sello Director Centro Educativo Público

ESCUELA OFICIAL RURAL MIXTA
DIRECCIÓN
CASERIO LAS VIUDAS
CUBULCO, BAJA VERAPAZ